

13 novembre 2014 – **La Gazzetta del Nord Barese**, pagg. 1, 10 – *Confermata la presenza di lupi sull'Alta Murgia*

MINERVINO IL PREDATORE POTREBBE LIMITARE I TROPPI CINGHIALI

Confermata la presenza di lupi sull'Alta Murgia

La presenza dell'animale
deve essere monitorata per
garantire una gestione
corretta e priva di rischi



PREDATORE Un lupo

● **MINERVINO.** La presenza di una lupa fa tornare l'antica paura. Si tratta dell'ultima segnalazione di una lunga serie che fa ritenere ormai stabile la presenza del cinide selvatico. L'ultimo avvistamento, in ordine di tempo, ha riguardato infatti appena una settimana fa una femmina dell'esemplare di lupo che è stata avvistata dai volontari federiciani, sull'altopiano carsico tra Andria e Minervino.

MATARRESE A PAGINA X >>



RIECCO IL LUPO
Due immagini del
predatore
tornato da tempo
sull'altopiano
murgiano

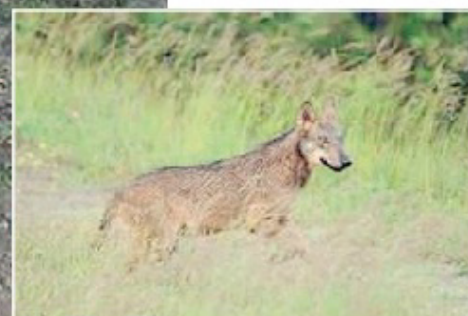

MINERVINO

GLI ULTIMI AVVISTAMENTI CONFERMANO CHE IL CANIDE SELVATICO,
ANIMALE PROTETTO DALLA LEGGE, È STABILMENTE PRESENTE SULLA MURGIA

Torna il lupo, reazioni contrastanti

Preoccupati gli allevatori, meno gli agricoltori in quanto il predatore può limitare

ROSALBA MATARRESE

● **MINERVINO.** Attenti al lupo. Anzi alla lupa. Sono ritornati i lupi sulla Murgia barese e nelle campagne a poca distanza dal territorio di Minervino? Pare proprio di sì. L'ultimo avvistamento, in ordine di tempo, ha riguardato infatti appena una settimana fa una femmina dell'esemplare di lupo che è stata avvistata dai volontari federiciani. Stando a quanto è stato possibile sapere, l'animale si aggirava indisturbato sulle Murge baresi, probabilmente in cerca di cibo. L'avvistamento, che non ha provocato danni all'uomo o paura, è molto importante perché consente di capire la presenza faunistica all'interno del Parco dell'Alta Murgia degli esemplari di lupo. In effetti, se la presenza dei lupi evoca paure ataviche e legate ai racconti dell'infanzia un po' per tutti, la presenza di esemplari di lupo all'interno del Parco deve essere valutata dagli esperti e dagli studiosi.

I lupi, infatti, rappresentano un tassello vitale di quell'ecosistema dove in realtà vivono molti cinghiali (di cui i lupi sono predatori), che rappresentano, a loro volta, un vero pericolo per automobilisti e chi percorre la zona del Parco dell'Alta Murgia, anche per una passeggiata o una corsa. I cinghiali continuano infatti a scorazzare nell'area protetta e gli avvistamenti sono stati davvero tanti anche negli ultimi mesi di quest'anno. Molti cinghiali hanno causato incidenti stradali, distrutto raccolti e si sono spinti sin nelle vicinanze di masserie e aziende agricole, causando ovviamente danni. Qualche giorno fa un automobilista che percorreva la strada statale 170 da Corato a Minervino ha segnalato la presenza di una famiglia di cinghiali che attraversava la strada. L'automobilista percorreva la strada statale a bassa velocità e questo ha scongiurato il peggio. Quindi i cinghiali rappresentano per gli automobilisti e per gli agricoltori un vero pericolo. La presenza dei lupi va quindi monitorata e valutata attentamente. E oggi quest'ultimo avvistamento di un esemplare di lupa va approfondito prima di parlare dell'esistenza di nuclei stabili

il numero dei cinghiali

di lupi. Tra il 2008 e il 2010 sono stati ritrovati capi di bestiame azzannati, ma anche impronte ed escrementi di lupo sulla Murgia barese. Non sono mancati ritrovamenti di carcasse di lupi. Da quel che è stato possibile sapere, al momento non si dispone di dati circa la presenza di lupi sulla Murgia ma certamente è un fenomeno che merita attenzione all'interno e all'esterno dell'area protetta.